

**MINISTERIO DE SALUD  
ORGANIGRAMA 2022**

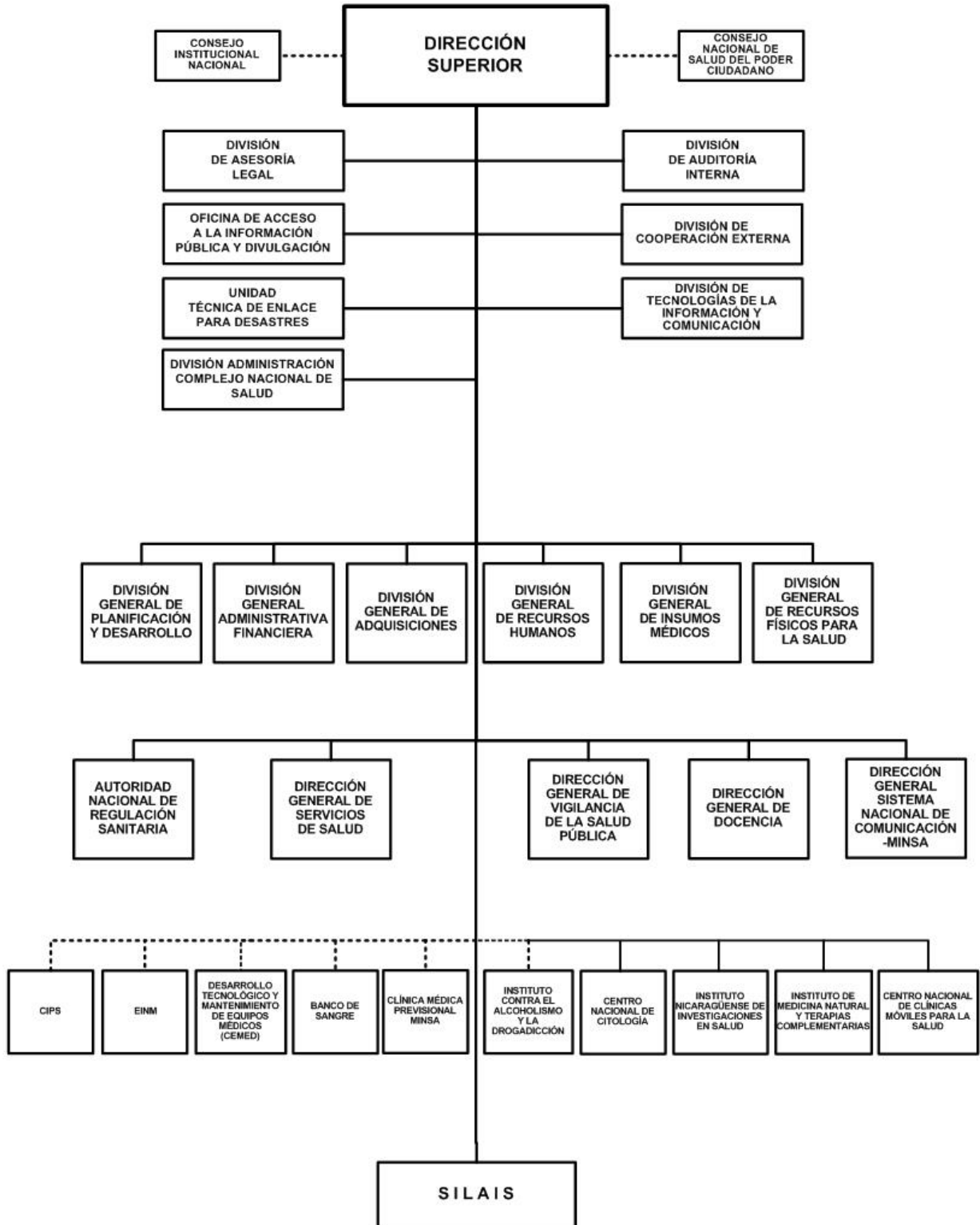

# MINISTERIO DE SALUD

## POLÍTICA INSTITUCIONAL

Mantener el acceso gratuito y universal a los servicios de salud; atención a la población de acuerdo a sus necesidades; continuar con los esfuerzos nacionales y el apoyo de la cooperación externa para seguir mejorando la calidad de los servicios de salud, esperanza de vida y desarrollo humano de la población nicaragüense.

Continuar con la implementación de acciones de promoción, prevención con calidad, equidad y enfoque de género, involucrando a la población en acciones de información, educación y comunicación.

Garantizar la gratuidad y atención con calidad a la población nicaragüense, otorgando las medicinas necesarias.

Continuar con la mejora de la infraestructura de la red de servicios de salud y las condiciones básicas en las unidades de salud.

Adecuar las intervenciones de salud a las características geográficas, políticas, culturales y étnicas, rescatando la medicina popular, tradicional y otras formas de medicina no occidental.

Fortalecer las acciones de salud preventiva, articulando esfuerzos con las instituciones del Estado, fomentando la participación ciudadana en el control social del sector salud, para mejorar la eficiencia y eficacia.

Cambiar el modelo de atención curativo e individual hacia un modelo de atención familiar que incluya el abordaje comunitario, ambiental y en el que se destaque la educación, prevención, promoción y recuperación de la salud.

Continuar con el programa de formación y capacitación del personal de salud, que permita la sostenibilidad de las intervenciones, conforme al modelo de atención familiar y comunitario.

Regular el funcionamiento de las empresas médicas previsionales del MINSA, para mejorar los servicios de calidad a la población trabajadora y sus beneficiarios y estimular la afiliación a las empresas médicas.

Articular y armonizar la cooperación externa en función de las nuevas políticas y estrategias del sector salud.

Seguir fortaleciendo la capacidad resolutive de los hospitales y la infraestructura de la red de servicios de salud.

## ASIGNACIONES PRESUPUESTARIAS

El presupuesto de Ministerio de Salud asciende a C\$ 19,748,504,000 y su distribución por programa y clasificaciones del gasto se presenta a continuación.

### CLASIFICACIÓN ECONÓMICA POR PROGRAMAS (Córdobas)

PROGRAMA	GASTOS		
	CORRIENTE	CAPITAL	TOTAL
ACTIVIDADES CENTRALES	1,272,791,813	38,261,799	1,311,053,612
PROYECTOS CENTRALES	-	43,147,000	43,147,000
ACTIVIDADES SEDES LOCALES	578,963,140	307,289,166	886,252,306
PROMOCIÓN DE LA SALUD Y PREVENCIÓN DE ENFERMEDADES	1,065,655,633	6,587,400	1,072,243,033
ATENCIÓN INTEGRAL EN EL PRIMER NIVEL DE ATENCIÓN	7,008,687,313	801,961,788	7,810,649,101
ATENCIÓN DE SALUD HOSPITALARIA	6,404,381,101	2,220,777,847	8,625,158,948
<b>TOTAL</b>	<b>16,330,479,000</b>	<b>3,418,025,000</b>	<b>19,748,504,000</b>
RENTAS DEL TESORO	13,767,023,568	100,000,000	13,867,023,568
RENTAS DEL TESORO ALIVIO BID	-	914,575,000	914,575,000
RENTAS DEL TESORO ALIVIO BM	910,282,432	-	910,282,432
RENTAS CON DESTINO ESPECÍFICO	307,436,000	10,000,000	317,436,000
DONACIONES EXTERNAS	166,698,422	26,083,730	192,782,152
PRÉSTAMOS EXTERNOS	1,179,038,578	2,367,366,270	3,546,404,848

# MINISTERIO DE SALUD

## CRÉDITOS PRESUPUESTARIOS POR GRUPO DE GASTO Y PROGRAMAS (Córdobas)

PROGRAMAS	SERVICIOS PERSONALES	SERVICIOS NO PERSONALES	MATERIALES Y SUMINISTROS	BIENES DE USO	TRANSFERENCIAS CORRIENTES	TRANSFERENCIAS DE CAPITAL	OTROS GASTOS	TOTAL
ACTIVIDADES CENTRALES	383,399,782	422,578,887	382,049,849	38,261,799	84,763,295	-	-	1,311,053,612
PROYECTOS CENTRALES	-	315,000	-	42,832,000	-	-	-	43,147,000
ACTIVIDADES SEDES LOCALES	425,530,643	47,998,900	47,499,001	299,776,166	65,447,596	-	-	886,252,306
PROMOCIÓN DE LA SALUD Y PREVENCIÓN DE ENFERMEDADES	-	253,869,957	718,514,156	6,587,400	93,271,520	-	-	1,072,243,033
ATENCIÓN INTEGRAL EN EL PRIMER NIVEL DE ATENCIÓN	4,125,424,054	636,169,226	1,694,736,234	783,272,054	571,047,533	-	-	7,810,649,101
ATENCIÓN DE SALUD HOSPITALARIA	3,613,572,283	734,550,653	1,800,916,823	2,104,684,281	371,434,908	-	-	8,625,158,948
<b>TOTAL</b>	<b>8,547,926,762</b>	<b>2,095,482,623</b>	<b>4,643,716,063</b>	<b>3,275,413,700</b>	<b>1,185,964,852</b>	-	-	<b>19,748,504,000</b>

### DETALLE DE CARGOS

De acuerdo al tipo de función, la distribución de cargos, es el siguiente :

Tipo de Cargos	Cantidad	MONTO ANUAL
Servicios de Salud	17,519	1,806,921,992
Servicios a la Producción	587	40,923,138
Docentes	135	10,009,946
Servicios Administrativos	1,268	93,218,662
Servicios Generales	4,989	347,713,213
Dirección	1,887	322,727,047
Técnicos Científicos	1,893	179,651,833
<b>Total</b>	<b>28,278</b>	<b>2,801,165,831</b>

### DESCRIPCIÓN DE PROGRAMAS

#### PROGRAMA 001 : ACTIVIDADES CENTRALES

Garantiza la rectoría sectorial en beneficio de la población, brindando apoyo para la protección y promoción de la salud. Promueve acciones para mantener la calidad de los servicios brindados a la población por los subsectores público, privado y comunitario. Establece las medidas necesarias para garantizar la seguridad e inocuidad de los alimentos y medicamentos, a través del proceso de regulación y fiscalización sanitaria. Fomento de políticas saludables en todos los sectores económicos y sociales del país. Impulsa el desarrollo de los recursos humanos del Sistema de Salud y el fortalecimiento de los sistemas de información del sector. Contribuye a la ejecución del Plan de Inversión Pública Institucional.

#### PROGRAMA 002 : PROYECTOS CENTRALES

Constituye proyectos de inversión pública que contribuyen al fortalecimiento institucional de los programas sustantivos.

#### METAS

Descripción	Unidad de Medida	Cantidad
Proyectos centrales reparados (CBG- Obras nuevas y reparadas)	Obra	1.0

#### PROGRAMA 013 : ACTIVIDADES SEDES LOCALES

Garantiza el fortalecimiento y conducción de los Sistemas Locales de Atención Integral en Salud (SILAIS) y de la Red Integrada de Salud (RIS) en su ámbito territorial. Ejerce las tareas delegadas por el Nivel Central del MINSA relacionadas con la rectoría sectorial en salud a nivel de su territorio. Realiza fiscalización de la producción, almacenamiento, procesamiento y manipulación de alimentos, así como de los medicamentos y las farmacias.

## MINISTERIO DE SALUD

### PROGRAMA 014 : PROMOCIÓN DE LA SALUD Y PREVENCIÓN DE ENFERMEDADES

Garantiza el fomento de la salud de las personas, familias y comunidades con un enfoque interinstitucional e intersectorial, con el protagonismo de la ciudadanía organizada en los Gabinetes de la Familia, la Comunidad y la Vida; fomentando y cuidando la salud desde el inicio de la vida con énfasis a la primera infancia, la adolescencia y el envejecimiento activo y saludable.

Impulsa acciones de prevención de enfermedades en conjunto con la población, a través de la coordinación de los Gabinetes de Familia, Comunidad y Vida,

#### METAS

Descripción	Unidad de Medida	Cantidad
Número de abatizaciones a viviendas (Urbanas y Rural) en la jornada del poder ciudadano contra las epidemias (PBG)	Abatización	8,282,373.0
Número de embarazadas rurales con Plan Parto (PBG)	Mujer Embarazada	86,130.0
Número de dosis de vacunas aplicadas en las Jornadas de Salud del Poder Ciudadano (CBG - Vacunas / Inmunizadas)	Dosis	2,385,845.0
Número de mujeres embarazadas de zonas rurales albergadas en Casas Maternas (PBG)	Mujer Embarazada	62,142.0

### PROGRAMA 016 : ATENCIÓN INTEGRAL EN EL PRIMER NIVEL DE ATENCIÓN

Promueve un cambio de actitud del personal de Salud para brindar atención con calidad y calidez a los pacientes y sus familiares en las unidades de salud. Realiza acciones de intervenciones clínicas tanto intramuros como extramuros, completadas en el Modelo de Salud Familiar y Comunitaria y sus adecuaciones culturales Modelo de Atención en Salud Integral de Región Autónoma Atlántico Norte (MASIRAAN) y Modelo de Atención en Salud Integral de Región Autónoma Atlántico Sur (MASIRAAS), dirigidas a la prevención y/o recuperación de la salud tanto a personas sanas como enfermas, a través de la intervención del Equipo de Salud Familiar (ESAF) o de los Grupos Integrales de Salud Intercultural (GISI en la Costa Caribe) en sus sectores.

Integra al Sistema de Salud Pública, la Medicina Alternativa y otras prácticas complementarias, articulándolas a los servicios de salud familiar y comunitaria.

# MINISTERIO DE SALUD

## METAS

Descripción	Unidad de Medida	Cantidad
Número de visitas para atención integral en sus hogares (CBG- Todos con voz)	Visita	388,545.0
Número de controles puerperales (Mediato y Tardío) (PBG)	Control	144,469.0
Número de consultas médicas en el primer nivel (CBG)	Consulta Médica	12,086,431.0
Número de niños y niñas menores de 1 año con 1er Control de Vigilancia y Promoción del Crecimiento y Desarrollo (VPCD) realizados en el año Biológico (PBG)	Control	127,530.0
Número de embarazadas captadas en el 1er trimestre del embarazo (PBG)	Mujer Embarazada	102,126.0
Número de embarazadas con 4 controles prenatales (PBG)	Mujer Embarazada	120,198.0
Número de segundos controles de VPCD realizados en el año Biológico a niños de uno a cuatro años (PBG)	Control	521,874.0
Número de personas para atención integral en sus hogares (CBG - Todos con Voz)	Persona	181,823.0
Total de dosis de vacunas aplicadas (CBG- Vacunas / Inmunizaciones)	Dosis	5,233,644.0
Número de atenciones de planificación familiar a mujeres en edad fértil (PBG)	Atención	1,894,162.0
Número de consultas de enfermería (CBG)	Consulta	8,481,829.0
Número de atenciones en el primer nivel brindadas a mujeres (PBG)	Consulta	14,397,782.0
Centros de salud familiar reparados (CBG - Obras nuevas y reparadas)	Centro de Salud	4.0
Hospitales primarios nuevos (CBG - Obras nuevas y reparadas)	Hospital	1.0
Número de papanicolaou en mujeres mayores de 15 años hasta 99 (Primeros y subsecuentes) (PBG)	Control	1,156,515.0
Número de embarazadas captadas con prueba de VIH (PBG)	Mujer Embarazada	142,811.0
Número de familias visitadas primera vez por el programa AMOR por los más chiquitos (CBG)	Visita	127,530.0
Hospitales primarios rehabilitados	Hospital	3.0
Casas maternas nuevas ( CBG)	Casa Materna	11.0
Bodega de Insumos Nueva	Unidad	2.0

### PROGRAMA 017 : ATENCIÓN DE SALUD HOSPITALARIA

A través de la red hospitalaria de salud, se realizarán acciones orientadas al restablecimiento de la salud con la recuperación de las características estructurales y funcionales normales de una persona, a través de la atención de la población en los servicios especializados y de alta complejidad tecnológica, como servicios de hospitalización.

Mejorar el abastecimiento de material de osteosíntesis y prótesis a la población, a través de la búsqueda de recursos y alternativas con el sector privado. Incrementar la capacidad instalada en las unidades hospitalarias para atender los casos de Insuficiencia Renal Crónica (IRC).

# MINISTERIO DE SALUD

## METAS

Descripción	Unidad de Medida	Cantidad
Número de cirugías mayores programadas (CBG)	Cirugía	103,914.0
Número de egresos hospitalarios de mujeres (PBG)	Egreso	338,456.0
Número de cirugías menores (CBG)	Cirugía	103,914.0
Número de cirugías mayores de emergencia (CBG)	Cirugía	44,212.0
Hospitales departamentales nuevos (CBG - Obras nuevas y reparadas)	Hospital	2.0
Número de tomografías realizadas (CBG - Nuevas tecnologías)	Tomografía	38,136.0
Número de hospitales departamentales rehabilitados	Hospital	8.0
Número de cirugías de operación milagro (CBG)	Cirugía	13,000.0
Cobertura de parto asistido.	Porcentaje	101,898.0
Número de consultas en hospitales (externas y de emergencia) (CBG)	Consulta	3,135,533.0
Número de resonancias magnéticas computarizadas realizadas a la población (CBG)	Resonancia Magnetica	6,500.0
Número de placas de rayos X (CBG)	Placa	884,675.0
Número de exámenes de laboratorio realizados (CGB)	Miles de Exámenes	24,167,411.0
Numero de Egresos Hospitalarios	Persona	483,509.0

## DETALLE DE GASTO DE CAPITAL (PROYECTOS Y OTROS) (Córdobas)

NOMBRE Y FUENTE DE FINANCIAMIENTO	ASIGNACIÓN 2022
<b>PROYECTO</b>	<b>3,048,659,000</b>
<b>PROGRAMA 002 : PROYECTOS CENTRALES</b>	
<b>MEJORAMIENTO Y EQUIPAMIENTO DE CENTROS DE MANTENIMIENTO DE EQUIPOS MÉDICOS A NIVEL NACIONAL</b>	<b>43,147,000</b>
Préstamos Externos, Banco Mundial	43,147,000
<b>PROGRAMA 013 : ACTIVIDADES SEDES LOCALES</b>	
<b>CONSTRUCCIÓN Y EQUIPAMIENTO DEL LABORATORIO EPIDEMIOLÓGICO REGIONAL EN ESTELÍ</b>	<b>187,440,499</b>
Préstamos Externos, Banco Interamericano de Desarrollo	141,464,912
Préstamos Externos, Banco Mundial	45,975,587
<b>CONSTRUCCIÓN Y EQUIPAMIENTO DE BODEGA REGIONAL DE INSUMOS EN EL CORREDOR SECO</b>	<b>114,259,106</b>
Préstamos Externos, Banco Interamericano de Desarrollo	114,259,106
<b>PROGRAMA 016 : ATENCIÓN INTEGRAL EN EL PRIMER NIVEL DE ATENCIÓN</b>	
<b>REEMPLAZO Y EQUIPAMIENTO DEL HOSPITAL PRIMARIO SAN JOSÉ DE MATIGUÁS</b>	<b>10,000,000</b>
Rentas del Tesoro Alivio BID	10,000,000
<b>REEMPLAZO Y EQUIPAMIENTO DEL HOSPITAL PRIMARIO FIDEL VENTURA EN WASLALA</b>	<b>114,010,000</b>
Préstamos Externos, Banco Interamericano de Desarrollo	114,010,000
<b>REEMPLAZO Y EQUIPAMIENTO DEL CENTRO DE SALUD FAMILIAR EMILIANO PÉREZ OBANDO EN BOCANA DE PAIWAS</b>	<b>64,595,000</b>
Rentas del Tesoro Alivio BID	64,595,000
<b>REEMPLAZO Y EQUIPAMIENTO DEL HOSPITAL PRIMARIO EN WIWILÍ</b>	<b>233,477,242</b>
Préstamos Externos, Banco Interamericano de Desarrollo	233,477,242
<b>CONSTRUCCIÓN DE CASA MATERNA EN EL VIEJO, CHINANDEGA</b>	<b>1,724,624</b>
Préstamos Externos, Banco Interamericano de Desarrollo	1,724,624

# MINISTERIO DE SALUD

## DETALLE DE GASTO DE CAPITAL (PROYECTOS Y OTROS) (Córdoba)

NOMBRE Y FUENTE DE FINANCIAMIENTO	ASIGNACIÓN 2022
<b>MEJORAMIENTO Y EQUIPAMIENTO DEL CENTRO DE SALUD ERNESTO HODGSON EN PUERTO CABEZAS, BILWI</b>	<b>51,932,934</b>
Donaciones Externas, Banco Interamericano de Desarrollo	6,250,000
Préstamos Externos, Banco Interamericano de Desarrollo	45,682,934
<b>REEMPLAZO Y EQUIPAMIENTO DE CASA MATERNA EN PUEBLO NUEVO, ESTELÍ</b>	<b>5,873,752</b>
Préstamos Externos, Banco Interamericano de Desarrollo	5,873,752
<b>CONSTRUCCIÓN Y EQUIPAMIENTO DE HOSPITAL PRIMARIO EN NAGAROTE</b>	<b>180,000</b>
Rentas del Tesoro Alivio BID	180,000
<b>AMPLIACIÓN Y EQUIPAMIENTO DEL ÁREA DE EMERGENCIA DEL HOSPITAL PRIMARIO ESTEBAN JAENZ EN BONANZA</b>	<b>28,419,880</b>
Rentas del Tesoro Alivio BID	28,419,880
<b>REEMPLAZO Y EQUIPAMIENTO DE CUBIERTA DE TECHO DEL HOSPITAL PRIMARIO ESTÉBAN JAENZ EN BONANZA</b>	<b>608,740</b>
Rentas del Tesoro Alivio BID	608,740
<b>REHABILITACIÓN Y EQUIPAMIENTO DE CUBIERTA DE TECHO DEL HOSPITAL PRIMARIO OSWALDO PADILLA DE WASPAM</b>	<b>3,511,180</b>
Rentas del Tesoro Alivio BID	3,511,180
<b>REHABILITACIÓN Y EQUIPAMIENTO DEL HOSPITAL PRIMARIO PRINZU PAWANKA EN PRINZAPOLKA</b>	<b>50,675,404</b>
Rentas del Tesoro Alivio BID	50,675,404
<b>REEMPLAZO Y EQUIPAMIENTO DEL PUESTO DE SALUD EN LA COMUNIDAD LA BARRA, PRINZAPOLKA</b>	<b>15,517,700</b>
Rentas del Tesoro Alivio BID	15,517,700
<b>REEMPLAZO Y EQUIPAMIENTO DEL PUESTO DE SALUD HAULOVER EN PRINZAPOLKA</b>	<b>13,905,700</b>
Rentas del Tesoro Alivio BID	13,905,700
<b>REEMPLAZO Y EQUIPAMIENTO DEL PUESTO DE SALUD WALPASIKSA EN PRINZAPOLKA</b>	<b>15,517,700</b>
Rentas del Tesoro Alivio BID	15,517,700
<b>REEMPLAZO Y EQUIPAMIENTO DEL PUESTO DE SALUD WAWABAR EN PUERTO CABEZAS</b>	<b>15,517,700</b>
Rentas del Tesoro Alivio BID	15,517,700
<b>REHABILITACIÓN Y EQUIPAMIENTO DEL PUESTO DE SALUD COOPERNA EN SIUNA</b>	<b>6,078,740</b>
Rentas del Tesoro Alivio BID	6,078,740
<b>REHABILITACIÓN Y EQUIPAMIENTO DEL PUESTO DE SALUD, EL EMPALME EN ROSITA</b>	<b>3,858,110</b>
Rentas del Tesoro Alivio BID	3,858,110
<b>MEJORAMIENTO Y EQUIPAMIENTO DEL HOSPITAL PRIMARIO ROSARIO PRAVIA MEDINA EN ROSITA</b>	<b>17,873,242</b>
Rentas del Tesoro Alivio BID	17,873,242
<b>PROGRAMA 017 : ATENCIÓN DE SALUD HOSPITALARIA</b>	
<b>CONSTRUCCIÓN Y EQUIPAMIENTO DEL HOSPITAL DEPARTAMENTAL DE CHINANDEGA</b>	<b>40,000,000</b>
Rentas del Tesoro Alivio BID	40,000,000
<b>REEMPLAZO Y EQUIPAMIENTO DEL HOSPITAL OSCAR DANILO ROSALES ARGÜELLO EN LEÓN</b>	<b>824,273,172</b>
Rentas del Tesoro Alivio BID	234,958,278
Préstamos Externos, Banco Interamericano de Desarrollo	589,314,894
<b>REEMPLAZO Y EQUIPAMIENTO DEL HOSPITAL DEPARTAMENTAL LUIS ALFONSO MONCADA GUILLÉN EN NUEVA SEGOVIA</b>	<b>536,399,466</b>
Préstamos Externos, Banco Interamericano de Desarrollo	536,399,466
<b>CONSTRUCCIÓN Y EQUIPAMIENTO DEL CENTRO NACIONAL DE REHABILITACIÓN ALDO CHAVARRÍA MAIRENA EN MANAGUA</b>	<b>50,000</b>
Préstamos Externos, Export- Imports Bank of India	50,000
<b>CONSTRUCCION Y EQUIPAMIENTO DEL HOSPITAL DEPARTAMENTAL DE NUEVA GUINEA</b>	<b>50,000</b>
Rentas del Tesoro Alivio BID	50,000

# MINISTERIO DE SALUD

## DETALLE DE GASTO DE CAPITAL (PROYECTOS Y OTROS) (Córdoba)

NOMBRE Y FUENTE DE FINANCIAMIENTO	ASIGNACIÓN 2022
<b>REEMPLAZO Y EQUIPAMIENTO DEL HOSPITAL REGIONAL NUEVO AMANECER DE LA REGION AUTÓNOMA COSTA CARIBE NORTE</b>	<b>375,630,684</b>
Rentas del Tesoro Alivio BID	268,632,746
Préstamos Externos, Banco Centroamericano de Integración Económica	106,997,938
<b>CONSTRUCCIÓN Y EQUIPAMIENTO DEL HOSPITAL PASTOR JIMÉNEZ EN JALAPA</b>	<b>50,000</b>
Rentas del Tesoro Alivio BID	50,000
<b>MEJORAMIENTO Y EQUIPAMIENTO DEL HOSPITAL REGIONAL SAN JUAN DE DIOS EN ESTELÍ</b>	<b>27,471,251</b>
Préstamos Externos, Banco Interamericano de Desarrollo	27,471,251
<b>REEMPLAZO Y EQUIPAMIENTO DEL ÁREA DE CONSULTA EXTERNA DEL HOSPITAL PEDRO ALTAMIRANO EN LA TRINIDAD, ESTELÍ</b>	<b>2,040,000</b>
Préstamos Externos, Banco Interamericano de Desarrollo	2,040,000
<b>CONSTRUCCIÓN Y EQUIPAMIENTO DEL HOSPITAL DEPARTAMENTAL EN LAS MINAS</b>	<b>35,000,000</b>
Rentas del Tesoro Alivio BID	35,000,000
<b>MEJORAMIENTO Y EQUIPAMIENTO DEL BLOQUE QUIRÚRGICO DEL HOSPITAL REGIONAL ERNESTO SEQUEIRA EN BLUEFIELDS</b>	<b>34,184,942</b>
Préstamos Externos, Banco Mundial	34,184,942
<b>MEJORAMIENTO Y EQUIPAMIENTO DEL ÁREA DE EMERGENCIA DEL HOSPITAL DEPARTAMENTAL GASPÁR GARCÍA LAVIANA EN RIVAS</b>	<b>32,412,035</b>
Préstamos Externos, Banco Mundial	32,412,035
<b>MEJORAMIENTO DEL HOSPITAL DEPARTAMENTAL LUIS FELIPE MONCADA EN RÍO SAN JUAN</b>	<b>48,298,317</b>
Préstamos Externos, Banco Mundial	48,298,317
<b>REEMPLAZO Y EQUIPAMIENTO DEL HOSPITAL DEPARTAMENTAL HUMBERTO ALVARADO VÁSQUEZ EN MASAYA</b>	<b>5,000,000</b>
Rentas con Destino Específico	5,000,000
<b>REEMPLAZO Y EQUIPAMIENTO DEL CENTRO DE ALTA TECNOLOGÍA DEL HOSPITAL ANTONIO LENIN FONSECA EN MANAGUA</b>	<b>50,000</b>
Préstamos Externos, Export- Imports Bank of India	50,000
<b>MEJORAMIENTO DEL CENTRO NACIONAL DE DERMATOLOGÍA DR. FRANCISCO JOSÉ GÓMEZ URCUYO EN MANAGUA</b>	<b>78,664,880</b>
Rentas del Tesoro Alivio BID	78,664,880
<b>CONSTRUCCIÓN Y EQUIPAMIENTO DE HOSPITAL DEPARTAMENTAL EN DIRIAMBÁ</b>	<b>10,960,000</b>
Rentas del Tesoro Alivio BID	10,960,000
<b><u>OTROS</u></b>	<b>369,366,000</b>
<b>PROGRAMA 001 : ACTIVIDADES CENTRALES</b>	
<b>EQUIPO DE OFICINA</b>	<b>1,421,882</b>
Rentas con Destino Específico	740,740
Donaciones Externas, Fondo de las Naciones Unidas para la Niñez	150,000
Donaciones Externas, Fondo Mundial de Rehabilitación	179,370
Donaciones Externas, Organización Panamericana de la Salud	150,000
Préstamos Externos, Banco Interamericano de Desarrollo	201,772
<b>EQUIPO MÉDICO, SANITARIO Y DE LABORATORIO</b>	<b>20,794,761</b>
Rentas del Tesoro	4,940,033
Préstamos Externos, Banco Mundial	15,854,728
<b>EQUIPO DE COMPUTACIÓN</b>	<b>8,045,156</b>
Donaciones Externas, Fondo de Población de las Naciones Unidas	89,370
Préstamos Externos, Banco Interamericano de Desarrollo	7,955,786
<b>PROGRAMAS DE INFORMÁTICA (SOFTWARE)</b>	<b>8,000,000</b>
Préstamos Externos, Banco Interamericano de Desarrollo	8,000,000



# MINISTERIO DE SALUD

## DETALLE DE GASTO DE CAPITAL (PROYECTOS Y OTROS) (Córdoba)

NOMBRE Y FUENTE DE FINANCIAMIENTO	ASIGNACIÓN 2022
<b>OTROS</b>	<b>369,366,000</b>
<b>PROGRAMA 013 : ACTIVIDADES SEDES LOCALES</b>	
<b>EQUIPO DE OFICINA</b>	<b>313,587</b>
Donaciones Externas, Fondo de Población de las Naciones Unidas	90,000
Préstamos Externos, Banco Interamericano de Desarrollo	223,587
<b>EQUIPO EDUCACIONAL Y RECREATIVO</b>	<b>5,275,974</b>
Préstamos Externos, Banco Mundial	5,275,974
<b>PROGRAMA 014 : PROMOCIÓN DE LA SALUD Y PREVENCIÓN DE ENFERMEDADES</b>	
<b>EQUIPO MÉDICO, SANITARIO Y DE LABORATORIO</b>	<b>3,587,400</b>
Préstamos Externos, Banco Centroamericano de Integración Económica	3,587,400
<b>EQUIPO DE TRANSPORTE, TRACCIÓN Y ELEVACIÓN</b>	<b>3,000,000</b>
Préstamos Externos, Banco Interamericano de Desarrollo	3,000,000
<b>PROGRAMA 016 : ATENCIÓN INTEGRAL EN EL PRIMER NIVEL DE ATENCIÓN</b>	
<b>EQUIPO DE OFICINA</b>	<b>18,268,595</b>
Rentas con Destino Específico	3,703,705
Donaciones Externas, República de China (Taiwán)	1,739,284
Préstamos Externos, Banco Interamericano de Desarrollo	12,825,606
<b>EQUIPO MÉDICO, SANITARIO Y DE LABORATORIO</b>	<b>121,726,578</b>
Rentas del Tesoro	38,797,543
Donaciones Externas, República de China (Taiwán)	5,478,568
Préstamos Externos, Banco Centroamericano de Integración Económica	46,007,594
Préstamos Externos, Banco Mundial	31,442,873
<b>EQUIPO DE PRODUCCIÓN</b>	<b>8,688,967</b>
Préstamos Externos, Banco Centroamericano de Integración Económica	8,688,967
<b>PROGRAMA 017 : ATENCIÓN DE SALUD HOSPITALARIA</b>	
<b>EQUIPO DE OFICINA</b>	<b>2,294,839</b>
Rentas con Destino Específico	555,555
Donaciones Externas, República de China (Taiwán)	1,739,284
<b>EQUIPO MÉDICO, SANITARIO Y DE LABORATORIO</b>	<b>137,687,648</b>
Rentas del Tesoro	56,262,424
Donaciones Externas, República de China (Taiwán)	10,217,854
Préstamos Externos, Banco Interamericano de Desarrollo	806,825
Préstamos Externos, Banco Mundial	70,400,545
<b>EQUIPO EDUCACIONAL Y RECREATIVO</b>	<b>5,036,331</b>
Préstamos Externos, Banco Mundial	5,036,331
<b>EQUIPO DE PRODUCCIÓN</b>	<b>14,184,586</b>
Préstamos Externos, Banco Centroamericano de Integración Económica	14,184,586
<b>EQUIPO DE COMUNICACIÓN Y SEÑALIZACIÓN</b>	<b>11,039,696</b>
Préstamos Externos, Banco Interamericano de Desarrollo	11,039,696
<b>TOTAL</b>	<b>3,418,025,000</b>

## MINISTERIO DE SALUD

### DETALLE DE GASTO DE CAPITAL (PROYECTOS Y OTROS) (Córdobas)

NOMBRE Y FUENTE DE FINANCIAMIENTO	ASIGNACIÓN 2022
Rentas del Tesoro	100,000,000
Rentas del Tesoro Alivio BID	914,575,000
Rentas con Destino Especifico	10,000,000
Donaciones Externas	26,083,730
Préstamos Externos	2,367,366,270

### ASIGNACIONES PRESUPUESTARIAS POR OBJETO DE GASTO (Córdobas)

TIPO DE GASTO	GRUPO	RENLÓN	CONCEPTO	CRÉDITOS PRESUPUESTARIOS	FTES FINANC.
<b><u>GASTO CORRIENTE</u></b>					
	<b>1</b>	<b>SERVICIOS PERSONALES</b>		<b>8,547,926,762</b>	
		111	Salarios de personal permanente	2,801,165,831	11
		112	Décimo tercer mes personal permanente	449,362,850	11
		113	Aporte patronal personal permanente	1,308,022,559	11
		115	Retribución por localización	375,440,924	11
		116	Retribución por antigüedad	594,504,997	11
		119	Otras retribuciones adicionales al personal permanente	1,814,323,026	11
		121	Salarios de personal transitorio	374,039,855	11
		122	Personal por contrato	142,706	51
		122	Personal por contrato	8,394,177	52
		126	Décimo tercer mes personal no permanente	35,372,388	11
		126	Décimo tercer mes personal no permanente	1,361,579	52
		127	Aporte patronal personal no permanente	83,029,013	11
		127	Aporte patronal personal no permanente	33,884	51
		127	Aporte patronal personal no permanente	2,832,898	52
		129	Otras retribuciones adicionales personal no permanente	15,052,000	11
		141	Pago por vacaciones	221,743	52
		143	Indemnización por cese de funciones	7,279,742	11
		143	Indemnización por cese de funciones	15,285,723	13
		144	Beneficios sociales al trabajador	310,586,021	11
		149	Otros beneficios y compensaciones	135,012,090	11
		151	Aporte patronal al INATEC	7,380,356	11
		151	Aporte patronal al INATEC	379,400	52
		199	Otros servicios personales	208,703,000	11

# MINISTERIO DE SALUD

## ASIGNACIONES PRESUPUESTARIAS POR OBJETO DE GASTO (Córdobas)

TIPO DE GASTO	GRUPO	RENLÓN	CONCEPTO	CRÉDITOS PRESUPUESTARIOS	FTES FINANC.
<b>GASTO CORRIENTE</b>					
	<b>2</b>		<b>SERVICIOS NO PERSONALES</b>	<b>1,952,871,323</b>	
		211	Agua y alcantarillado	154,098,095	11
		211	Agua y alcantarillado	182,062	13
		212	Energía eléctrica	728,861,500	11
		213	Telefonía	19,899,668	11
		213	Telefonía	110,451	52
		214	Internet	1,327,055	11
		216	Servicios de correos	4,344,516	52
		219	Otros servicios básicos	16,971,749	11
		219	Otros servicios básicos	7,957,664	52
		221	Arrendamientos de tierras y terrenos	10,730,826	11
		222	Arrendamientos de edificios y viviendas	29,634,930	11
		222	Arrendamientos de edificios y viviendas	4,468,624	52
		223	Arrendamientos de equipos de oficina	1,774,161	11
		224	Arrendamientos de equipos de transporte	5,526,458	11
		226	Arrendamientos de equipos de comunicaciones	799,208	11
		228	Derechos sobre bienes intangibles	10,190,641	52
		231	Mantenimiento y reparación de edificios y viviendas	62,286,327	11
		231	Mantenimiento y reparación de edificios y viviendas	12,564,863	51
		231	Mantenimiento y reparación de edificios y viviendas	39,180,536	52
		234	Mantenimiento y reparación de equipos de transporte, tracción y elevación	93,394,409	11
		234	Mantenimiento y reparación de equipos de transporte, tracción y elevación	9,649,282	13
		235	Mantenimiento y reparación de equipos de computación	1,787,561	52
		236	Mantenimiento y reparación de equipos de oficina	9,460,899	11
		239	Mantenimiento y reparación de otras maquinarias y equipos	78,790,890	11
		239	Mantenimiento y reparación de otras maquinarias y equipos	300,000	51
		243	Servicios profesionales especializados	9,692,102	13
		243	Servicios profesionales especializados	12,633,260	51
		243	Servicios profesionales especializados	83,034,786	52
		244	Servicios de capacitación	36,870,988	52
		249	Otros servicios técnicos	4,376,672	11

# MINISTERIO DE SALUD

## ASIGNACIONES PRESUPUESTARIAS POR OBJETO DE GASTO (Córdobas)

TIPO DE GASTO	GRUPO	RENLÓN	CONCEPTO	CRÉDITOS PRESUPUESTARIOS	FTES FINANC.	
<b>GASTO CORRIENTE</b>						
	<b>2</b>	<b>SERVICIOS NO PERSONALES</b>				
		249	Otros servicios técnicos	82,659	51	
		249	Otros servicios técnicos	8,761,236	52	
		251	Servicios de transporte	6,896,293	11	
		251	Servicios de transporte	4,018,639	52	
		253	Servicios de imprenta, publicaciones y reproducciones	12,189,460	11	
		253	Servicios de imprenta, publicaciones y reproducciones	1,132,365	51	
		253	Servicios de imprenta, publicaciones y reproducciones	18,132,980	52	
		255	Primas y gastos de seguro	34,370,896	11	
		255	Primas y gastos de seguro	2,035,232	52	
		256	Comisiones y gastos bancarios	3,037,706	52	
		259	Otros servicios comerciales y financieros	91,478,700	52	
		261	Pasajes para el interior	2,466,752	11	
		261	Pasajes para el interior	3,918,299	51	
		261	Pasajes para el interior	2,099,094	52	
		262	Pasajes para el exterior	840,855	11	
		263	Viáticos para el interior	153,747,262	11	
		263	Viáticos para el interior	31,935,665	51	
		263	Viáticos para el interior	48,957,551	52	
		264	Viáticos para el exterior	805,280	11	
		292	Servicios de vigilancia y seguridad	2,808,767	11	
		293	Servicios de limpieza y fumigación	23,040,245	11	
		299	Otros servicios no personales	43,887,644	11	
		299	Otros servicios no personales	5,327,560	52	
	<b>3</b>	<b>MATERIALES Y SUMINISTROS</b>			<b>4,643,716,063</b>	
		311	Alimentos y bebidas para personas	305,828,824	11	
		311	Alimentos y bebidas para personas	19,504,438	51	
		311	Alimentos y bebidas para personas	11,925,864	52	
		314	Productos agroforestales	1,323,694	11	
		321	Hilados y telas	86,646,932	11	
		322	Confecciones textiles	31,473,551	11	
		322	Confecciones textiles	235,402	51	

# MINISTERIO DE SALUD

## ASIGNACIONES PRESUPUESTARIAS POR OBJETO DE GASTO (Córdobas)

TIPO DE GASTO	GRUPO	REGLÓN	CONCEPTO	CRÉDITOS PRESUPUESTARIOS	FTES FINANC.
<b>GASTO CORRIENTE</b>					
	<b>3</b>	<b>MATERIALES Y SUMINISTROS</b>			
		323	Prendas de vestir	6,457,308	51
		323	Prendas de vestir	9,545,560	52
		331	Papel	27,808,115	11
		331	Papel	3,245,167	52
		332	Productos de artes gráficas	59,405,538	11
		332	Productos de artes gráficas	3,960,596	13
		332	Productos de artes gráficas	407,058	51
		332	Productos de artes gráficas	3,698,012	52
		333	Productos de papel y cartón	7,102,618	11
		334	Libros, revistas y periódicos	186,621	11
		342	Artículos de cuero y calzados	103,987,132	11
		342	Artículos de cuero y calzados	5,500,000	52
		344	Llantas y neumáticos	27,974,576	11
		344	Llantas y neumáticos	7,569,786	13
		351	Productos químicos	262,845,488	11
		352	Productos farmacéuticos y medicinales	890,270,695	11
		352	Productos farmacéuticos y medicinales	910,282,432	12
		352	Productos farmacéuticos y medicinales	65,171,154	13
		352	Productos farmacéuticos y medicinales	37,212,018	51
		352	Productos farmacéuticos y medicinales	410,387,594	52
		354	Insecticidas, fungicidas y similares	96,507,902	11
		356	Combustibles y lubricantes	289,873,899	11
		356	Combustibles y lubricantes	8,183,154	13
		356	Combustibles y lubricantes	10,836,858	51
		356	Combustibles y lubricantes	74,235,612	52
		358	Productos de material plástico	12,510,365	11
		358	Productos de material plástico	16,000,000	52
		359	Otros productos químicos	8,509,345	11
		391	Útiles de oficina y educacionales	26,514,719	11
		391	Útiles de oficina y educacionales	1,558,160	51
		391	Útiles de oficina y educacionales	1,907,895	52

# MINISTERIO DE SALUD

## ASIGNACIONES PRESUPUESTARIAS POR OBJETO DE GASTO (Córdobas)

TIPO DE GASTO	GRUPO	REGLÓN	CONCEPTO	CRÉDITOS PRESUPUESTARIOS	FTES FINANC.
<b><u>GASTO CORRIENTE</u></b>					
	<b>3</b>		<b>MATERIALES Y SUMINISTROS</b>		
		392	Útiles de limpieza y productos sanitarios	62,763,483	11
		392	Útiles de limpieza y productos sanitarios	4,671,671	13
		392	Útiles de limpieza y productos sanitarios	137,576	51
		393	Repuestos y accesorios	41,391,148	11
		393	Repuestos y accesorios	522,358	52
		395	Utensilios de cocina y comedor	200,000	11
		395	Utensilios de cocina y comedor	2,115,893	52
		396	Instrumental menor médico-quirúrgico y de laboratorio	262,528,458	11
		396	Instrumental menor médico-quirúrgico y de laboratorio	123,070,470	13
		396	Instrumental menor médico-quirúrgico y de laboratorio	21,148,571	51
		396	Instrumental menor médico-quirúrgico y de laboratorio	243,470,361	52
		397	Accesorios y materiales eléctricos	17,144,660	11
		399	Material de seguridad	6,457,332	51
		399	Material de seguridad	11,500,000	52
	<b>5</b>		<b>TRANSFERENCIAS, SUBSIDIOS Y DONACIONES CORRIENTES</b>	<b>1,185,964,852</b>	
		513	Otras pensiones específicas	54,410,500	11
		514	Becas	758,655,882	11
		515	Gratificaciones y recompensas	163,090,215	11
		532	Transferencias corrientes a instituciones descentralizadas	142,413,579	11
		532	Transferencias corrientes a instituciones descentralizadas	60,000,000	13
		552	Transferencias y donaciones corrientes a organismos internacionales	7,394,676	11
			<b><u>TOTAL GASTO CORRIENTE</u></b>	<b>16,330,479,000</b>	
<b><u>GASTO DE CAPITAL</u></b>					
	<b>2</b>		<b>SERVICIOS NO PERSONALES</b>	<b>142,611,300</b>	
		241	Estudios, investigaciones y análisis de factibilidad de proyectos de inversión	46,320,000	12
		241	Estudios, investigaciones y análisis de factibilidad de proyectos de inversión	5,000,000	13
		242	Supervisión de obras	4,911,000	12
		242	Supervisión de obras	86,380,300	52
	<b>4</b>		<b>ACTIVOS NO FINANCIEROS</b>	<b>3,275,413,700</b>	
		421	Equipo de oficina	5,000,000	13
		421	Equipo de oficina	4,047,938	51

# MINISTERIO DE SALUD

## ASIGNACIONES PRESUPUESTARIAS POR OBJETO DE GASTO (Córdobas)

TIPO DE GASTO	GRUPO	REGLÓN	CONCEPTO	CRÉDITOS PRESUPUESTARIOS	FTES FINANC.
<b><u>GASTO DE CAPITAL</u></b>					
	<b>4</b>	<b>ACTIVOS NO FINANCIEROS</b>			
		421	Equipo de oficina	13,250,965	52
		422	Equipo médico, sanitario y de laboratorio	100,000,000	11
		422	Equipo médico, sanitario y de laboratorio	167,317,358	12
		422	Equipo médico, sanitario y de laboratorio	15,696,422	51
		422	Equipo médico, sanitario y de laboratorio	775,769,412	52
		423	Equipo educacional y recreativo	10,312,305	52
		424	Equipo de transporte, tracción y elevación	3,000,000	52
		425	Equipo de producción	22,873,553	52
		426	Equipo de comunicación y señalización	11,039,696	52
		427	Equipo de computación	89,370	51
		427	Equipo de computación	7,955,786	52
		441	Construcciones y mejoras de bienes de dominio privado	696,026,642	12
		441	Construcciones y mejoras de bienes de dominio privado	6,250,000	51
		441	Construcciones y mejoras de bienes de dominio privado	1,428,784,253	52
		461	Programas de informática (software)	8,000,000	52
		<b><u>TOTAL GASTO DE CAPITAL</u></b>		<b>3,418,025,000</b>	
<b>TOTAL MINISTERIO DE SALUD</b>				<b>19,748,504,000</b>	