

CORTE SUPREMA DE JUSTICIA ORGANIGRAMA 2021

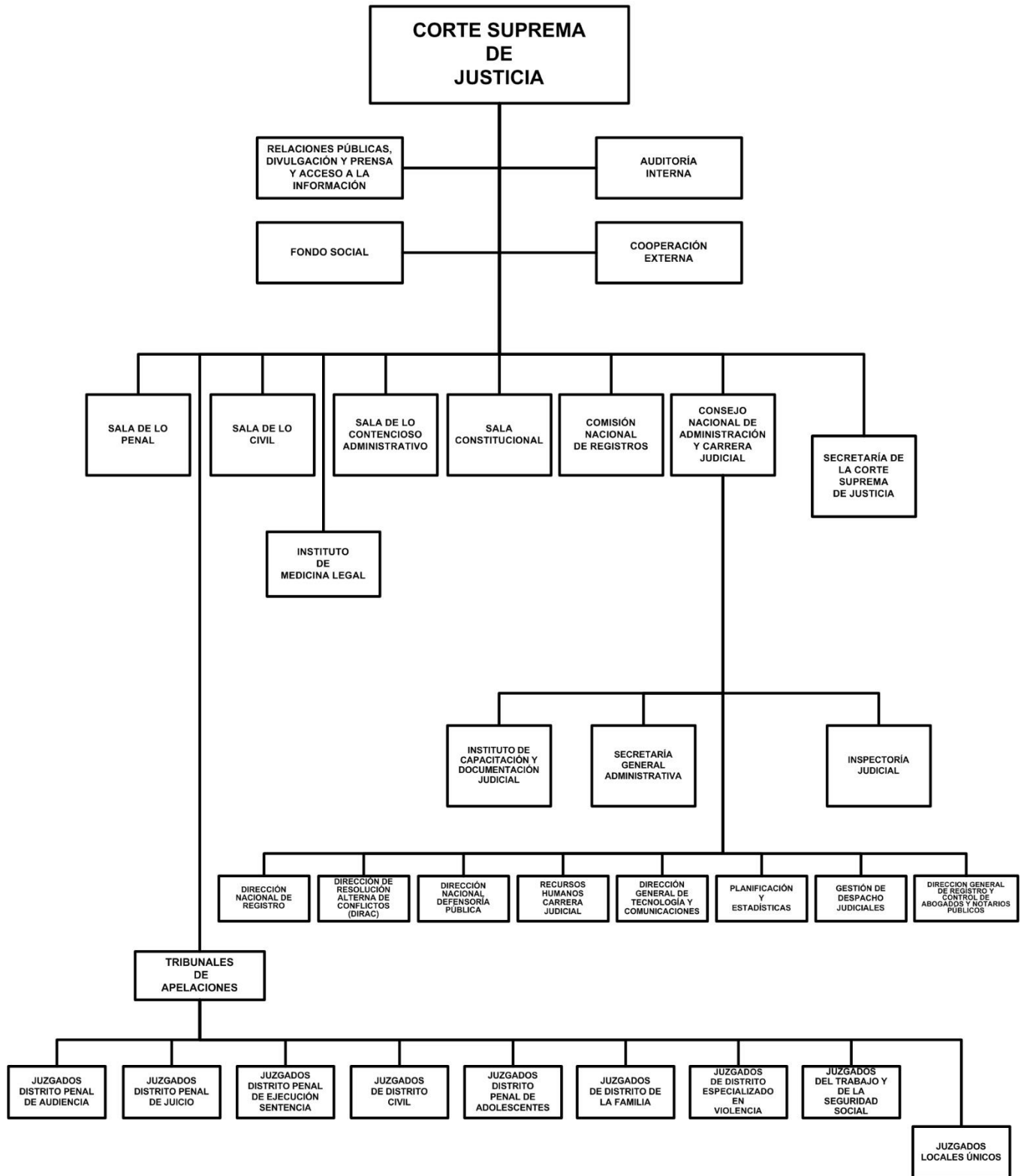

CORTE SUPREMA DE JUSTICIA

POLITICA INSTITUCIONAL

Administrar justicia de conformidad con la Constitución Política, las Leyes de la República, tratados internacionales y los principios generales del derecho, de forma imparcial, independiente, gratuita, humana, pronta, cumplida, transparente, con igualdad y equidad, garantizando a las personas el acceso a la justicia sin discriminación alguna.

Continuar reduciendo la retardación de justicia; fomentar una mayor imparcialidad del Poder Judicial y garantizar la seguridad jurídica.

Facilitar el acceso a la justicia de la ciudadanía nicaragüense sin discriminación alguna.

Mejorar la gestión administrativa del Poder Judicial para facilitar la función jurisdiccional.

Desarrollar la coordinación interinstitucional con el Sector Justicia y con otros Poderes del Estado.

Desarrollar prácticas de humanismo y científicidad por el Instituto de Medicina Legal, como órgano auxiliar de la administración de justicia, de formación y control de los servicios médicos forenses.

ASIGNACIONES PRESUPUESTARIAS

El presupuesto de Corte Suprema de Justicia asciende a C\$ 3,261,152,369 y su distribución por programa y clasificaciones del gasto se presenta a continuación.

CLASIFICACIÓN ECONÓMICA POR PROGRAMAS (Córdobas)

PROGRAMA	GASTOS		
	CORRIENTE	CAPITAL	TOTAL
ACTIVIDADES CENTRALES	864,347,034	44,714,392	909,061,426
ADMINISTRACIÓN DE JUSTICIA	1,684,097,812	135,815,852	1,819,913,664
JUZGADOS LOCALES DE LO CIVIL, LOCALES DE LO PENAL, Y LOCALES ÚNICOS.	270,779,054	43,628,577	314,407,631
JUZGADOS DE DISTRITO: CIVIL, PENAL, LABORAL, ADOLESCENTES, FAMILIA Y VIOLENCIA.	365,616,019	25,341,809	390,957,828
JUZGADO DE EJECUCIÓN DE SENTENCIA Y VIGILANCIA PENITENCIARIA.	37,567,968	110,257	37,678,225
TRIBUNAL DE APELACIÓN: CIVIL, PENAL, LABORAL, FAMILIA Y VIOLENCIA.	164,845,589	950,938	165,796,527
CSJ SALAS: CIVIL, PENAL, CONSTITUCIONAL Y DE LO CONTENCIOSO ADMINISTRATIVO.	231,327,198	223,039	231,550,237
INSCRIPCIÓN Y CERTIFICACIONES	166,457,294	743,349	167,200,643
DEFENSORÍA PÚBLICA	178,665,462	2,211,821	180,877,283
INSTITUTO DE MEDICINA LEGAL	106,014,767	78,084,586	184,099,353
TOTAL	2,999,582,369	261,570,000	3,261,152,369
RENTAS DEL TESORO	2,999,582,369	261,570,000	3,261,152,369

CORTE SUPREMA DE JUSTICIA

CRÉDITOS PRESUPUESTARIOS POR GRUPO DE GASTO Y PROGRAMAS (Córdobas)

PROGRAMAS	SERVICIOS PERSONALES	SERVICIOS NO PERSONALES	MATERIALES Y SUMINISTROS	BIENES DE USO	TRANSFERENCIAS CORRIENTES	TRANSFERENCIAS DE CAPITAL	OTROS GASTOS	TOTAL
ACTIVIDADES CENTRALES	506,804,531	266,336,821	91,205,682	44,714,392	-	-	-	909,061,426
ADMINISTRACIÓN DE JUSTICIA	1,373,480,693	212,426,659	98,190,460	135,815,852	-	-	-	1,819,913,664
JUZGADOS LOCALES DE LO CIVIL, LOCALES DE LO PENAL, Y LOCALES ÚNICOS.	219,768,404	34,108,693	16,901,957	43,628,577	-	-	-	314,407,631
JUZGADOS DE DISTRITO: CIVIL, PENAL, LABORAL, ADOLESCENTES, FAMILIA Y VIOLENCIA.	295,288,825	48,187,459	22,139,735	25,341,809	-	-	-	390,957,828
JUZGADO DE EJECUCIÓN DE SENTENCIA Y VIGILANCIA PENITENCIARIA.	30,605,270	4,801,156	2,161,542	110,257	-	-	-	37,678,225
TRIBUNAL DE APELACIÓN: CIVIL, PENAL, LABORAL, FAMILIA Y VIOLENCIA.	131,489,116	21,145,403	12,211,070	950,938	-	-	-	165,796,527
CSJ SALAS: CIVIL, PENAL, CONSTITUCIONAL Y DE LO CONTENCIOSO ADMINISTRATIVO.	178,103,812	40,605,423	12,617,963	223,039	-	-	-	231,550,237
INSCRIPCIÓN Y CERTIFICACIONES	141,012,301	18,674,385	6,770,608	743,349	-	-	-	167,200,643
DEFENSORÍA PÚBLICA	154,457,562	14,039,046	10,168,854	2,211,821	-	-	-	180,877,283
INSTITUTO DE MEDICINA LEGAL	77,745,710	13,543,322	14,725,735	78,084,586	-	-	-	184,099,353
TOTAL	2,253,500,797	525,020,233	221,061,339	261,570,000	-	-	-	3,261,152,369

DETALLE DE CARGOS

De acuerdo al tipo de función, la distribución de cargos, es el siguiente :

Tipo de Cargos	Cantidad	MONTO ANUAL
Servicios de Salud	115	27,864,744
Servicios Administrativos	1,946	205,848,153
Servicios Generales	1,971	131,673,025
Técnicos Científicos	2,809	366,666,960
Servicios a la Producción	50	5,023,794
Dirección	912	287,830,610
Total	7,803	1,024,907,286

DESCRIPCIÓN DE PROGRAMAS

PROGRAMA 001 : ACTIVIDADES CENTRALES

Conformado por el Consejo Nacional de Administración y Carrera Judicial, quien coordina, planifica y ejecuta las políticas administrativas y financieras del Poder Judicial, así como dirigir la carrera judicial. Además de conocer, investigar y resolver en lo que le competa, las infracciones al régimen disciplinario en que incurran los funcionarios de carrera judicial basados en la Ley N°. 501, Ley de Carrera Judicial y acuerdos firmados por el Consejo Nacional de Administración y Carrera Judicial. Así mismo, de apoyo administrativo, orientados a la prestación de la logística requerida por todas las instancias y dependencias que conforman el Poder Judicial. Además, organiza, coordina y controla los recursos humanos, materiales y financieros de la Institución, con el propósito de asegurar la racionalidad del gasto y la eficacia en el servicio.

METAS

Descripción	Unidad de Medida	Cantidad
Construcción y ampliación de infraestructura para la administración de justicia	Metro cuadrado	3,000.0

CORTE SUPREMA DE JUSTICIA

PROGRAMA 011 : ADMINISTRACIÓN DE JUSTICIA

Tiene bajo su responsabilidad el desarrollo eficaz de la función jurisdiccional, mediante el ejercicio correcto del derecho y la obligación de aplicar la ley en la tramitación y resolución de los juicios civiles, penales, laborales, mercantiles, de la propiedad y agrarios que sean de su competencia. Lo constituyen los juzgados locales de lo civil, locales de lo penal y locales únicos; juzgados de distrito: civil, penal, laboral, adolescentes, familia; y tribunales de apelación. A nivel superior, además de conocer los recursos de lo contencioso administrativo, le corresponde corregir los posibles excesos de los otros poderes del estado, a través del conocimiento y resolución de los Recursos de Amparo y resguardar la Constitucionalidad de las Leyes mediante sentencias que resuelven los Recursos por Inconstitucionalidad.

METAS

Descripción	Unidad de Medida	Cantidad
Sentencias y resoluciones por instancias y materias	Sentencia y resolución	123,114.0

SUBPROGRAMA 001 : JUZGADOS LOCALES DE LO CIVIL, LOCALES DE LO PENAL, Y LOCALES ÚNICOS.

Los juzgados locales de lo Civil, tienen la facultad de conocer y resolver sobre las demandas de menos cuantías; los juzgados de lo penal son los que resuelven causas por delitos menos graves y faltas que se diferencian por razón de la pena; y Juzgados Locales Únicos se encuentran en los municipios y resuelven todas las materias, con excepción de la especial de los adolescentes.

METAS

Descripción	Unidad de Medida	Cantidad
Sentencias y resoluciones civiles en los juzgados locales.	Sentencia y resolución	19,969.0
Sentencias y resoluciones de asuntos de familia en Juzgados Locales.	Sentencia y resolución	9,336.0
Sentencias y resoluciones penales en los juzgados locales.	Sentencia y resolución	32,729.0

SUBPROGRAMA 002 : JUZGADOS DE DISTRITO: CIVIL, PENAL, LABORAL, ADOLESCENTES, FAMILIA Y VIOLENCIA.

Los juzgados de Distrito Civil, penal, laboral, adolescencia, familia y violencia, los cuales resuelven sentencias dictadas por los judiciales locales en materia civil, penal y laboral, asuntos de previsión y seguridad social.

METAS

Descripción	Unidad de Medida	Cantidad
Sentencias y resoluciones de juzgados distrito civiles.	Sentencia y resolución	7,840.0
Sentencias y resoluciones de juzgados distrito penales.	Sentencia y resolución	15,444.0
Sentencias y resoluciones de juzgados distrito de adolescentes.	Sentencia y resolución	1,859.0
Sentencias y resoluciones de juzgados distrito laborales.	Sentencia y resolución	5,784.0
Sentencias y resoluciones de juzgados distrito de familia.	Sentencia y resolución	14,460.0

SUBPROGRAMA 003 : JUZGADO DE EJECUCIÓN DE SENTENCIA Y VIGILANCIA PENITENCIARIA.

Tiene como objetivo controlar que las penas y medidas de seguridad se ejecuten, observando sus finalidades de conformidad a la Constitución y las Leyes.

METAS

Descripción	Unidad de Medida	Cantidad
Autos resolutivos de asuntos en Juzgados de Ejecución.	Auto resolutivo	4,747.0
Realización de visitas a Centros Penitenciarios.	Visita	272.0

CORTE SUPREMA DE JUSTICIA

SUBPROGRAMA 004 : TRIBUNAL DE APELACIÓN: CIVIL, PENAL, LABORAL, FAMILIA Y VIOLENCIA.

Le compete conocer y resolver en segunda instancia de los recursos en contra de las sentencias dictadas por los juzgados de distritos, así mismo resolver de hecho, amparo y de exhibición personal y revisión en materia penal.

METAS

Descripción	Unidad de Medida	Cantidad
Sentencias de asuntos en apelaciones.	Sentencia	6,162.0
Resoluciones de recursos y otros trámites en Tribunales de Apelaciones.	Resolución	2,884.0

SUBPROGRAMA 005 : CSJ SALAS: CIVIL, PENAL, CONSTITUCIONAL Y DE LO CONTENCIOSO ADMINISTRATIVO.

Resuelven asuntos sometidos a su decisión por materia, sean recursos, solicitudes y conflictos de competencia, entre otros.

METAS

Descripción	Unidad de Medida	Cantidad
Sentencias de casación en las salas de la CSJ.	Sentencia	1,902.0

PROGRAMA 012 : INSCRIPCIÓN Y CERTIFICACIONES

Lo conforman los Registros Públicos a nivel nacional, quienes son los encargados de dar legalidad de todo lo referido a la materia registral.

METAS

Descripción	Unidad de Medida	Cantidad
Emisión de certificaciones.	Certificación	158,693.0
Inscripciones de derechos reales, mercantiles, prendas y agrarias.	Inspección	175,239.0

PROGRAMA 013 : DEFENSORÍA PÚBLICA

La función principal de la Defensoría Pública es de proveer un defensor público cuando se lo soliciten verbalmente o por escrito, a las personas que no tengan capacidad económica, previamente comprobada para sufragar los gastos de un abogado particular y que estuviesen imputada o procesada penalmente, así como de un abogado a las o los demandantes de alimentos o litigantes en lo civil, mercantil, penal, derecho de familia y agrario o trabajadores en lo laboral.

METAS

Descripción	Unidad de Medida	Cantidad
Admisión de asuntos por la defensoría pública.	Asunto admitido	58,997.0
Defensores públicos capacitados.	Defensor Público	402.0
Asuntos defendidos por la defensoría pública.	Asunto defendido	56,576.0

PROGRAMA 014 : INSTITUTO DE MEDICINA LEGAL

Está integrado por todas las Clínicas Forenses Departamentales y el Instituto de Medicina Legal de Managua. A estas dependencias le corresponde auxiliar a los Juzgados, Tribunales, Policía Nacional y Ministerio Público, para esclarecer un delito o falta cometida en cualquier parte del territorio.

CORTE SUPREMA DE JUSTICIA

METAS

Descripción	Unidad de Medida	Cantidad
Dictámenes de médicos forenses emitidos.	Dictamen Forence	79,236.0

DETALLE DE GASTO DE CAPITAL (PROYECTOS Y OTROS) (Córdobas)

NOMBRE Y FUENTE DE FINANCIAMIENTO	ASIGNACIÓN 2021
<u>PROYECTO</u>	200,000,000
PROGRAMA 001 : ACTIVIDADES CENTRALES	
AMPLIACIÓN DEL COMPLEJO DE LA CORTE SUPREMA DE JUSTICIA EN MANAGUA	20,000,000
Rentas del Tesoro	20,000,000
PROGRAMA 011 : ADMINISTRACIÓN DE JUSTICIA	
AMPLIACIÓN DEL COMPLEJO JUDICIAL EN GRANADA	28,000,000
Rentas del Tesoro	28,000,000
MEJORAMIENTO DEL COMPLEJO JUDICIAL EN ESTELÍ	12,000,000
Rentas del Tesoro	12,000,000
REEMPLAZO DE OFICINAS DEL REGISTRO PÚBLICO INMUEBLE Y MERCANTIL EN MATAGALPA	8,000,000
Rentas del Tesoro	8,000,000
REHABILITACIÓN DEL COMPLEJO JUDICIAL EN PUERTO CABEZAS	5,000,000
Rentas del Tesoro	5,000,000
REHABILITACIÓN DEL INSTITUTO DE ALTOS ESTUDIOS JUDICIALES EN MANAGUA	8,000,000
Rentas del Tesoro	8,000,000
REEMPLAZO DEL JUZGADO EN MASATEPE	10,000,000
Rentas del Tesoro	10,000,000
REHABILITACIÓN DE LOS JUZGADOS DE NEJAPA EN MANAGUA	6,000,000
Rentas del Tesoro	6,000,000
REHABILITACIÓN DE LOS JUZGADOS DE CIUDAD SANDINO EN MANAGUA	24,000,000
Rentas del Tesoro	24,000,000
AMPLIACIÓN DEL TRIBUNAL DE LA FAMILIA EN MANAGUA	24,000,000
Rentas del Tesoro	24,000,000
PROGRAMA 014 : INSTITUTO DE MEDICINA LEGAL	
AMPLIACIÓN DEL INSTITUTO DE MEDICINA LEGAL EN MANAGUA	55,000,000
Rentas del Tesoro	55,000,000
<u>OTROS</u>	61,570,000
PROGRAMA 001 : ACTIVIDADES CENTRALES	
EQUIPO DE OFICINA	5,138,867
Rentas del Tesoro	5,138,867
EQUIPO DE TRANSPORTE, TRACCIÓN Y ELEVACIÓN	19,575,525
Rentas del Tesoro	19,575,525
PROGRAMA 011 : ADMINISTRACIÓN DE JUSTICIA	
EQUIPO DE OFICINA	10,577,086
Rentas del Tesoro	10,577,086

CORTE SUPREMA DE JUSTICIA

DETALLE DE GASTO DE CAPITAL (PROYECTOS Y OTROS) (Córdobas)

NOMBRE Y FUENTE DE FINANCIAMIENTO	ASIGNACIÓN 2021
OTROS	61,570,000
PROGRAMA 011 : ADMINISTRACIÓN DE JUSTICIA	
EQUIPO DE TRANSPORTE, TRACCIÓN Y ELEVACIÓN	238,766
Rentas del Tesoro	238,766
PROGRAMA 012 : INSCRIPCIÓN Y CERTIFICACIONES	
EQUIPO DE OFICINA	743,349
Rentas del Tesoro	743,349
PROGRAMA 013 : DEFENSORÍA PÚBLICA	
EQUIPO DE OFICINA	2,118,967
Rentas del Tesoro	2,118,967
EQUIPO DE TRANSPORTE, TRACCIÓN Y ELEVACIÓN	92,854
Rentas del Tesoro	92,854
PROGRAMA 014 : INSTITUTO DE MEDICINA LEGAL	
EQUIPO DE OFICINA	1,421,712
Rentas del Tesoro	1,421,712
EQUIPO MÉDICO, SANITARIO Y DE LABORATORIO	21,570,020
Rentas del Tesoro	21,570,020
EQUIPO DE TRANSPORTE, TRACCIÓN Y ELEVACIÓN	92,854
Rentas del Tesoro	92,854
TOTAL	261,570,000
Rentas del Tesoro	261,570,000

ASIGNACIONES PRESUPUESTARIAS POR OBJETO DE GASTO (Córdobas)

TIPO DE GASTO	GRUPO	RENLÓN	CONCEPTO	CRÉDITOS PRESUPUESTARIOS	FTES FINANC.
GASTO CORRIENTE					
	1		SERVICIOS PERSONALES	2,253,500,797	
		111	Salarios de personal permanente	1,024,907,286	11
		112	Décimo tercer mes personal permanente	108,715,036	11
		113	Aporte patronal personal permanente	244,097,159	11
		114	Horas extras personal permanente	11,925,285	11
		116	Retribución por antigüedad	120,253,696	11
		119	Otras retribuciones adicionales al personal permanente	167,929,142	11
		121	Salarios de personal transitorio	369,586,910	11
		123	Interinatos por licencia	11,793,412	11

CORTE SUPREMA DE JUSTICIA

ASIGNACIONES PRESUPUESTARIAS POR OBJETO DE GASTO (Córdobas)

TIPO DE GASTO	GRUPO	RENLÓN	CONCEPTO	CRÉDITOS PRESUPUESTARIOS	FTES FINANC.	
<u>GASTO CORRIENTE</u>						
	1	SERVICIOS PERSONALES				
		126	Décimo tercer mes personal no permanente	25,500,000	11	
		127	Aporte patronal personal no permanente	18,680,724	11	
		141	Pago por vacaciones	16,849,225	11	
		144	Beneficios sociales al trabajador	117,835,261	11	
		149	Otros beneficios y compensaciones	10,785,204	11	
		199	Otros servicios personales	4,642,457	11	
	2	SERVICIOS NO PERSONALES			525,020,233	
		211	Agua y alcantarillado	12,436,838	11	
		212	Energía eléctrica	125,082,897	11	
		213	Telefonía	7,538,425	11	
		214	Internet	5,920,715	11	
		215	Televisión y cable	143,179	11	
		216	Servicios de correos	1,698,990	11	
		219	Otros servicios básicos	6,388,469	11	
		222	Arrendamientos de edificios y viviendas	750,273	11	
		224	Arrendamientos de equipos de transporte	11,028,352	11	
		228	Derechos sobre bienes intangibles	8,500,000	11	
		231	Mantenimiento y reparación de edificios y viviendas	81,774,498	11	
		234	Mantenimiento y reparación de equipos de transporte, tracción y elevación	48,895,111	11	
		235	Mantenimiento y reparación de equipos de computación	1,529,289	11	
		236	Mantenimiento y reparación de equipos de oficina	6,901,207	11	
		244	Servicios de capacitación	1,578,033	11	
		251	Servicios de transporte	978,450	11	
		252	Servicios de almacenamiento	274,592	11	
		253	Servicios de imprenta, publicaciones y reproducciones	3,903,343	11	
		254	Servicios de publicidad y propaganda	331,070	11	
		255	Primas y gastos de seguro	29,326,427	11	
		256	Comisiones y gastos bancarios	167,673	11	
		261	Pasajes para el interior	6,157,854	11	
		262	Pasajes para el exterior	4,819,424	11	
		263	Viáticos para el interior	86,066,145	11	

CORTE SUPREMA DE JUSTICIA

ASIGNACIONES PRESUPUESTARIAS POR OBJETO DE GASTO (Córdobas)

TIPO DE GASTO	GRUPO	RENLÓN	CONCEPTO	CRÉDITOS PRESUPUESTARIOS	FTES FINANC.	
<u>GASTO CORRIENTE</u>						
	2	SERVICIOS NO PERSONALES				
		264	Viáticos para el exterior	369,500	11	
		269	Otros pasajes y viáticos	1,053,600	11	
		272	Tasas	36,790	11	
		273	Derechos	20,315	11	
		291	Servicios de ceremonial y protocolo	2,202,632	11	
		292	Servicios de vigilancia y seguridad	1,349,540	11	
		293	Servicios de limpieza y fumigación	3,297,623	11	
		294	Gastos por sentencias judiciales o acuerdos extrajudiciales	2,987,224	11	
		299	Otros servicios no personales	61,511,755	11	
	3	MATERIALES Y SUMINISTROS			221,061,339	
		311	Alimentos y bebidas para personas	3,723,637	11	
		315	Madera, corcho y sus manufacturas	913,215	11	
		321	Hilados y telas	973,569	11	
		322	Confecciones textiles	1,881,524	11	
		323	Prendas de vestir	1,635,101	11	
		331	Papel	21,672,050	11	
		332	Productos de artes gráficas	2,806,520	11	
		333	Productos de papel y cartón	8,852,903	11	
		334	Libros, revistas y periódicos	981,366	11	
		336	Especies, timbres y valores	120,275	11	
		342	Artículos de cuero y calzados	304,142	11	
		343	Artículos de caucho	110,603	11	
		344	Llantas y neumáticos	7,433,994	11	
		351	Productos químicos	871,277	11	
		352	Productos farmacéuticos y medicinales	7,699,990	11	
		355	Tintes, pinturas y colorantes	700,691	11	
		356	Combustibles y lubricantes	85,330,533	11	
		358	Productos de material plástico	1,703,360	11	
		359	Otros productos químicos	1,841,297	11	
		361	Productos ferrosos	1,050,000	11	
		362	Productos no ferrosos	850,000	11	

CORTE SUPREMA DE JUSTICIA

ASIGNACIONES PRESUPUESTARIAS POR OBJETO DE GASTO (Córdobas)

TIPO DE GASTO	GRUPO	RENLÓN	CONCEPTO	CRÉDITOS PRESUPUESTARIOS	FTES FINANC.
<u>GASTO CORRIENTE</u>					
	3		MATERIALES Y SUMINISTROS		
		363	Estructuras metálicas acabadas	1,225,000	11
		364	Herramientas menores	903,082	11
		369	Otros productos metálicos	1,895,940	11
		372	Productos de vidrio	87,204	11
		373	Productos de loza y porcelana	691,128	11
		391	Útiles de oficina y educacionales	36,125,527	11
		392	Útiles de limpieza y productos sanitarios	2,948,578	11
		393	Repuestos y accesorios	10,222,428	11
		395	Utensilios de cocina y comedor	221,299	11
		396	Instrumental menor médico-quirúrgico y de laboratorio	1,820,555	11
		397	Accesorios y materiales eléctricos	4,821,863	11
		399	Material de seguridad	8,642,688	11
			<u>TOTAL GASTO CORRIENTE</u>	2,999,582,369	
<u>GASTO DE CAPITAL</u>					
	4		ACTIVOS NO FINANCIEROS	261,570,000	
		421	Equipo de oficina	19,999,981	11
		422	Equipo médico, sanitario y de laboratorio	21,570,020	11
		424	Equipo de transporte, tracción y elevación	19,999,999	11
		441	Construcciones y mejoras de bienes de dominio privado	200,000,000	11
			<u>TOTAL GASTO DE CAPITAL</u>	261,570,000	
TOTAL CORTE SUPREMA DE JUSTICIA				3,261,152,369	